VISIT…

LANZAROTE Caliente.COM

Тегеран - 43 - Вечная любовь

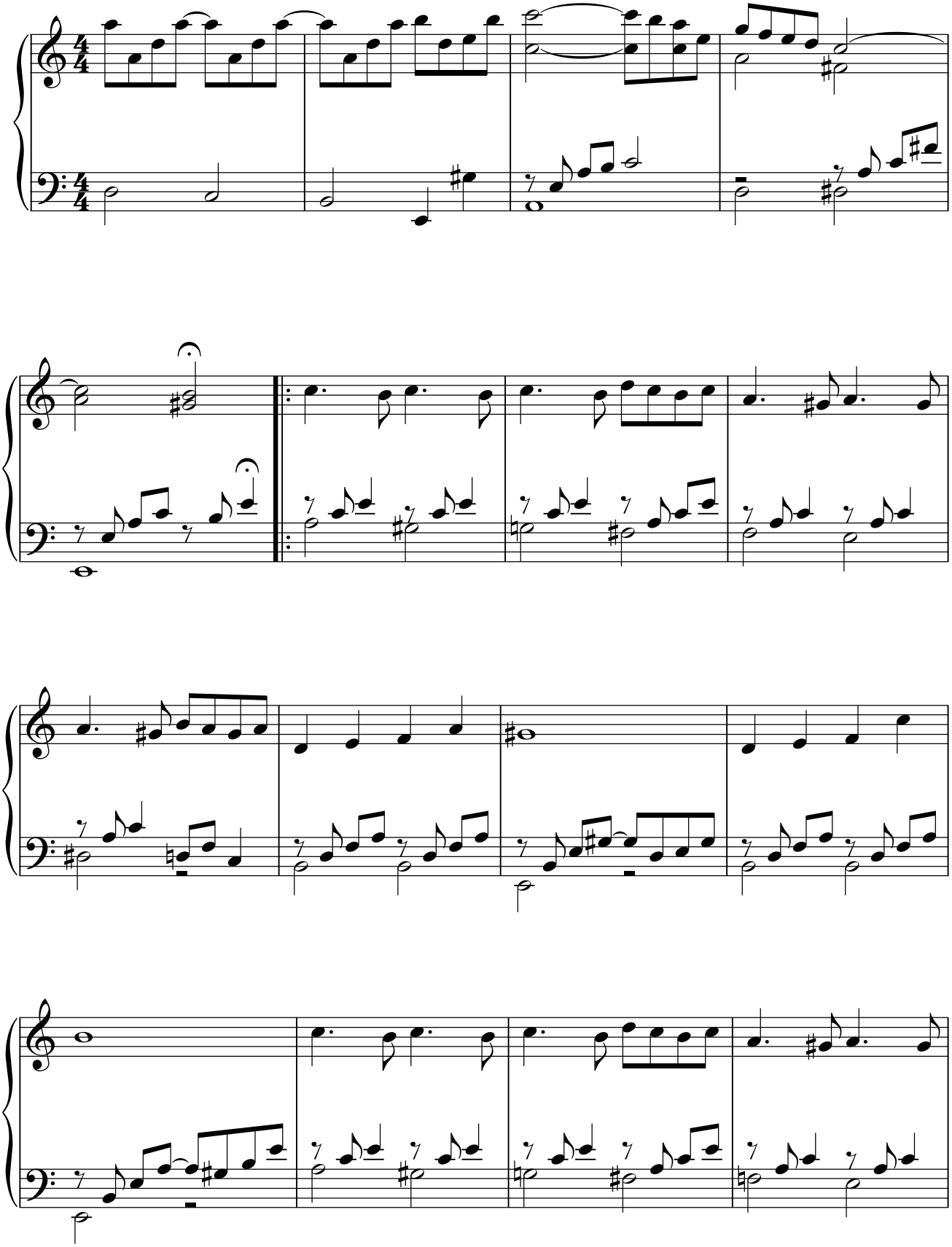

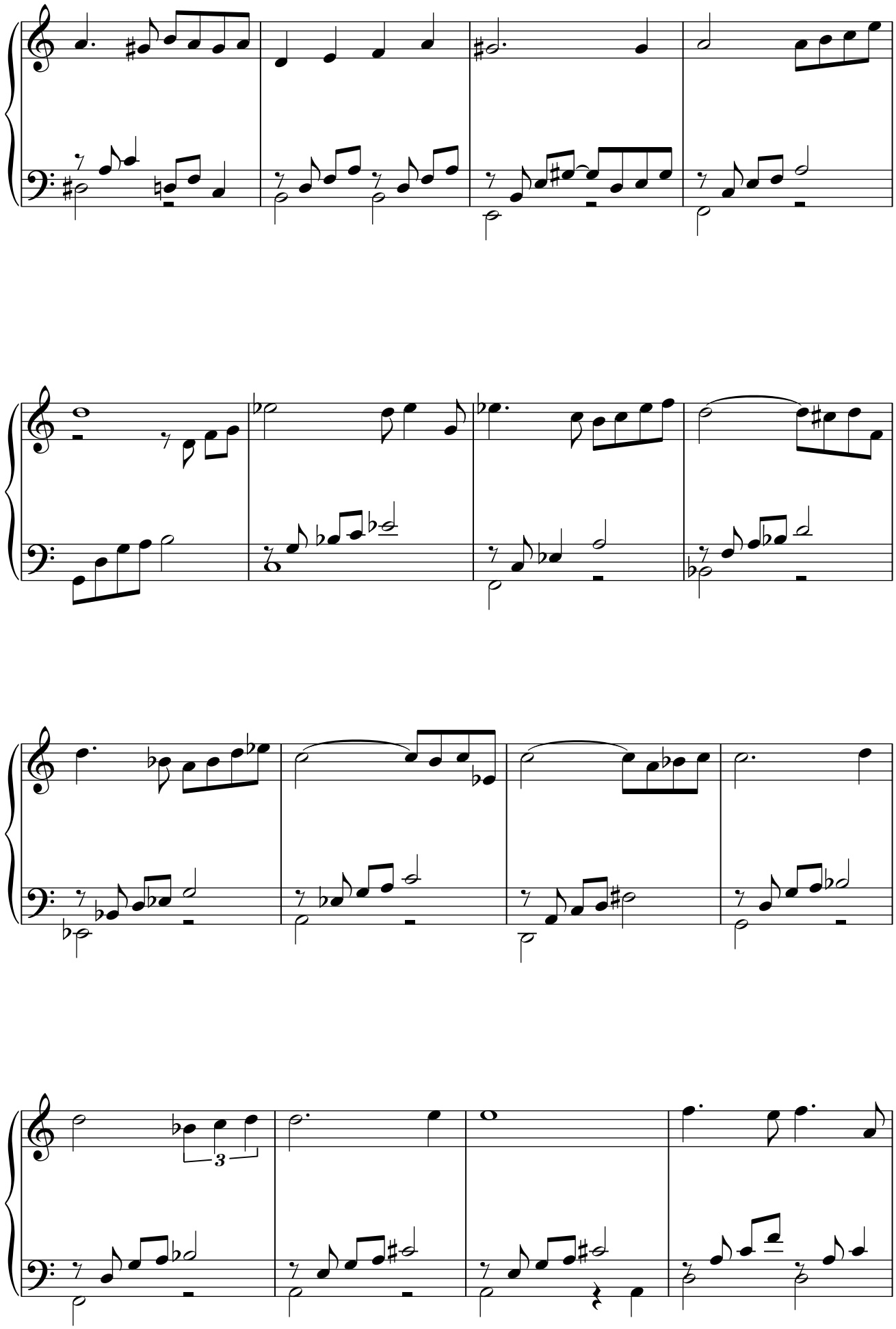
3

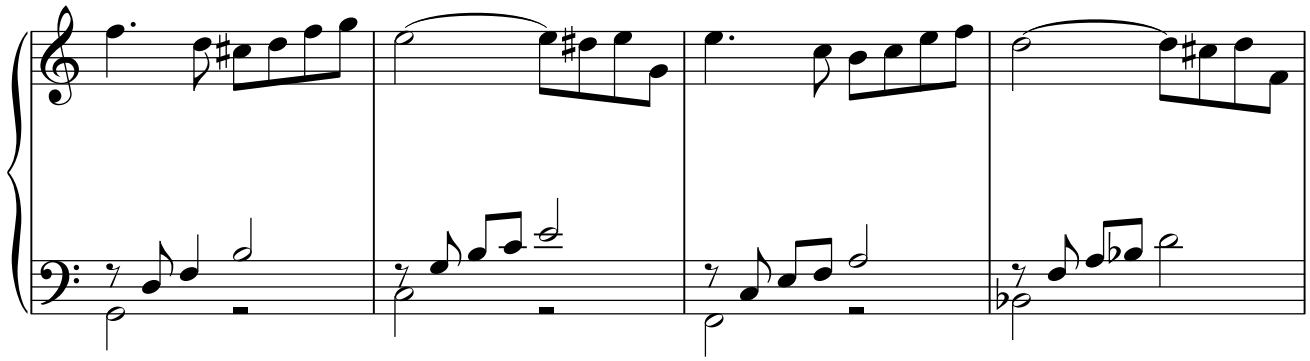

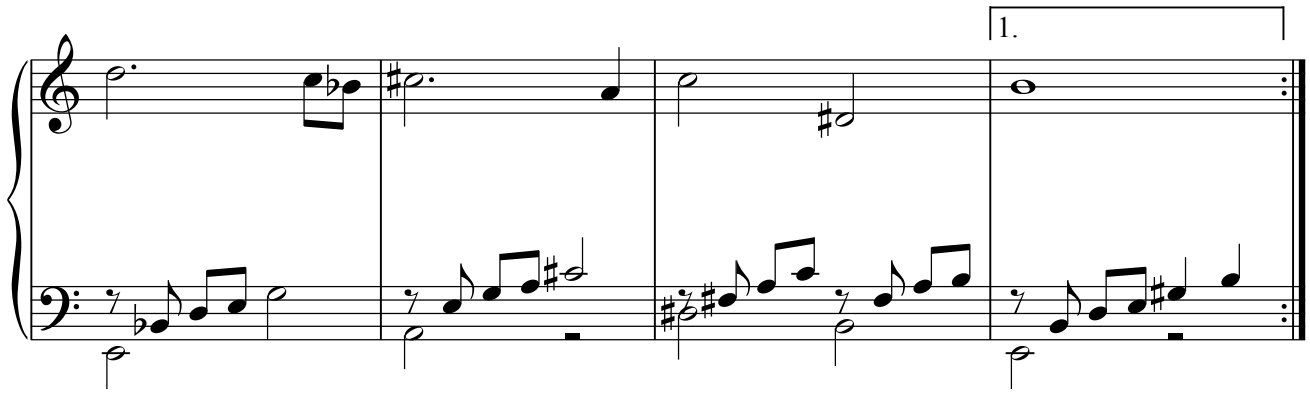
1.

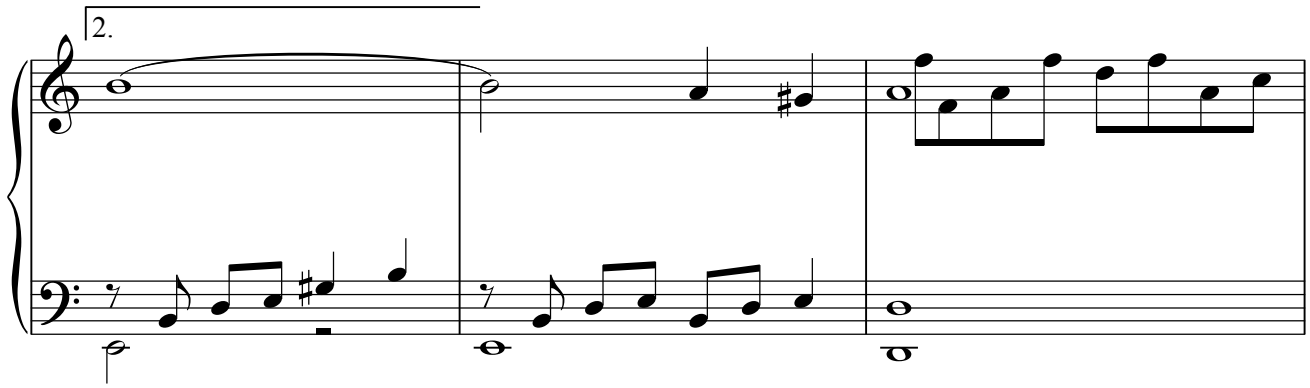
2.

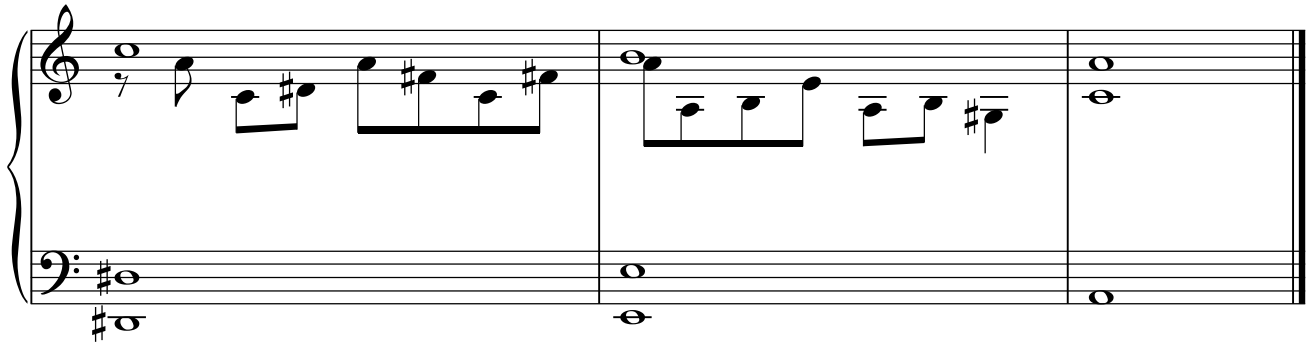

1.Вечная любовь...
Верны мы были ей
Но время зло
Для памяти моей
Чем больше дней
Глубже рана в ней

Все слова любви
В измученных сердцах
Слились в одно
Преданье без конца
Как поцелуй
И все тянется давно

Я уйти не мог
Прошаясь навсегда
И , видит Бог,
Надеясь жду
Когда увижу вновь
Эту мою любовь
И дам я клятву вновь...

Вечная любовь
Все силы без конца
Мне путь один
Сквозь даль ведет она
Минуя мрак и туман
Туман, обман...

2.Вечная любовь..
Верны мы были ей,
Но время зло
Для памяти моей..
Чем больше дней -
Глубже рана в ней

Все слова любви
Безумный крик сердец,
Слова твои
И слезы, наконец,
Льют для всех
Уж прожитых путей..

Зорька рассветет
И в сумраке ночном
Умрет , умрет
Но оживет потом
И все вернет
Блаженный летний зной
Извечный летний зной

Вечная любовь
Жить чтобы любить
До слепоты
И до последних дней
Одна лишь ты
Жить любя
Одну тебя навсегда..